

Commune : **GANGES**Rivière : **L' Hérault****Croisement rue des tanneurs et des calquières****Commentaires** : Accès voie publique**1**

Repère(s) sur le site

**GÉNÉRAL****Unité de gestion** : Méditerranée Ouest**Code** : HERAULT20\_S\_54**Date de mise à jour** : 10/02/2023**Auteur** : SPC MO

Vue du site, photo OTEIS

**GÉOLOCALISATION****Coordonnées WGS84** : X: 3.70612860 / Y: 43.92872680**Coordonnées RGF93 (Lambert 93)** X: 756705.95 / Y: 6314667.2**Coordonnées RGF93 (ETRS89)** : X: 3.7061286 / Y: 43.9287268**Code Hydro**: Y2--0200**Rive de référence**: Gauche**19 Septembre 2020**Nature de l'inondation : **Débordement de cours d'eau**Altitude calculée de l'eau : **143.4 m**Nature du repère : **Laisse d'inondation****Commentaires** : Laisse au sol - peinture sol**GÉNÉRAL****Code** : HERAULT20\_R\_54\_1**Date de mise à jour** :**Auteur** : SPC MO

10/02/2023

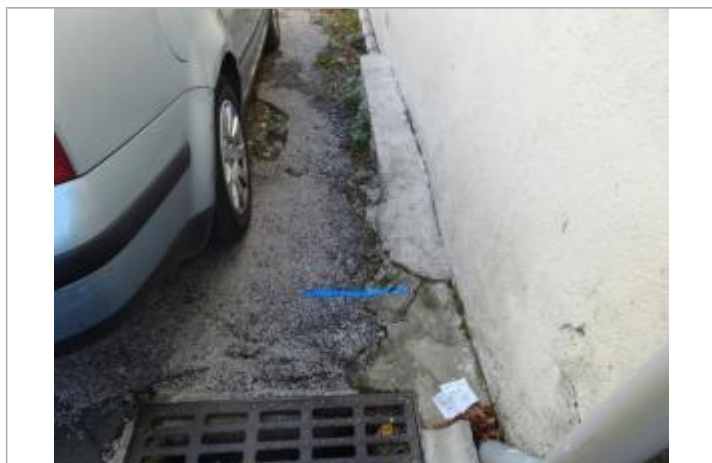
**MARQUE****Maximum de l'inondation** : Oui**Visibilité** : Non**État du repère** : Disparu**Pérennité** : Aucune**Repère calculé** : Non renseigné**PHEC** : Non renseigné**SOURCE DE REPÉRAGE : CAMPAGNE DE RELEVÉS DE LAISSES SUITE À LA CRUE DE L'HÉRAULT DU 19 SEPTEMBRE 2020 -****Type de repérage** : Campagne de terrain post-inondation**Organisme** : OTEIS**NIVELLEMENT INITIAL - 08/10/2020****Méthode** : Nivellement direct**Référence nivelée** : Marque d'inondation**Système altimétrique** : NGF IGN 1969 (système normal)**Altitude de la référence (en m)** : 143.400 m**Altitude calculée de l'eau (en m)** : 143.4

Vue du repère, photo OTEIS