

Commune : **POUILLY-SUR-LOIRE**Rivière : **La Loire****1 Quai Marcel Demarqui**

Commentaires : Ces repères de crue se situent sur une maison à l'amont du pont au numéro N°1 sur le Quai Marcel Demarqui qui fait angle avec la rue de la Liberté. Plus précisément, ils se trouvent sur l'angle en pierre de la maison et sur le montant droit de la porte garage de la maison.

3 Repère(s) sur le site**GÉNÉRAL****Unité de gestion :** Loire-Allier-Cher-Indre**Code :** LCI_S_195**Date de mise à jour :** 11/01/2023**Auteur :** SPC LCI

Vue du site éloignée (montant de la porte garage)

GÉOLOCALISATION**Coordonnées WGS84 :** X: 2.95963607 / Y: 47.27882634**Coordonnées RGF93 (Lambert 93) :** X: 696948.72 / Y: 6686502.19**Coordonnées RGF93 (ETRS89) :** X: 2.9596361 / Y: 47.2788263**Code Hydro:** ----0000**Rive de référence:** Droite**1er juin 1856**Altitude calculée de l'eau : **154.262 m**Nature de l'inondation : **Débordement de cours d'eau**Nature du repère : **Marque gravée**

Commentaires : Ce repère de crue est une marque gravée. Elle est située à 0.735 m sur l'angle de la maison.

GÉNÉRAL**Code :** WEB_R_202301114458**Date de mise à jour :****Auteur :** SPC LACI

11/01/2023

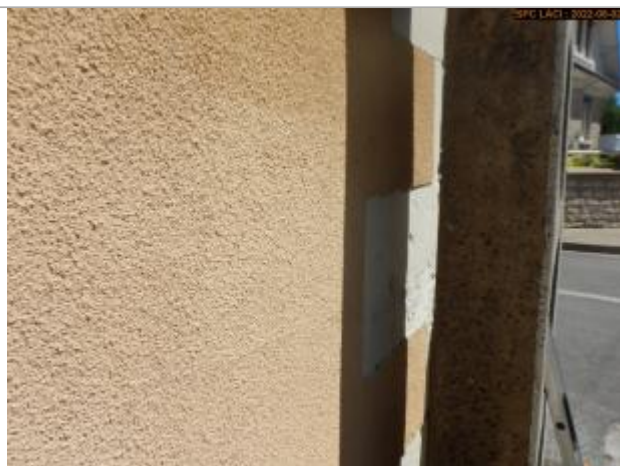
MARQUE**Maximum de l'inondation :** Oui**Visibilité :** Oui**État du repère :** Moyen**Pérennité :** Moyenne**Repère calculé :** Non**PHEC :** Non**SOURCE DE REPÉRAGE :** SPC LACI, CAMPAGNE DE RECENSEMENT 2022 -**Type de repérage :** Campagne de terrain post-inondation**Organisme(s) :** SPC Loire-Allier-Cher-Indre**NIVELLEMENT GPS - 02/08/2022****Méthode :** GPS**Organisme :** SPC Loire-Allier-Cher-Indre**Référence nivelée :** Autre type de référence**Description référence du repère :** Sol**Système altimétrique :** NGF IGN 1969 (système normal)**Altitude de la référence (en m) :** 153.527 m**Différence entre le niveau d'eau et la référence (en m) :** 0.735 m**Altitude calculée de l'eau (en m) :** 154.262 m

Vue du repère