

Commune : **LA CHARITE-SUR-LOIRE**Rivière : **La Loire**

Nouveau pont de La Charité-sur-Loire

Commentaires : Ce repère de crue se situe sur le mur à proximité de la culée du nouveau pont de La Charité-sur-Loire côté amont sur la route nationale N151. Plus précisément, il se trouve proche de l'échelle qui elle se trouve à un mètre de la culée sur le Mur de la rue Romain Mollot.

1 Repère(s) sur le site

GÉNÉRAL

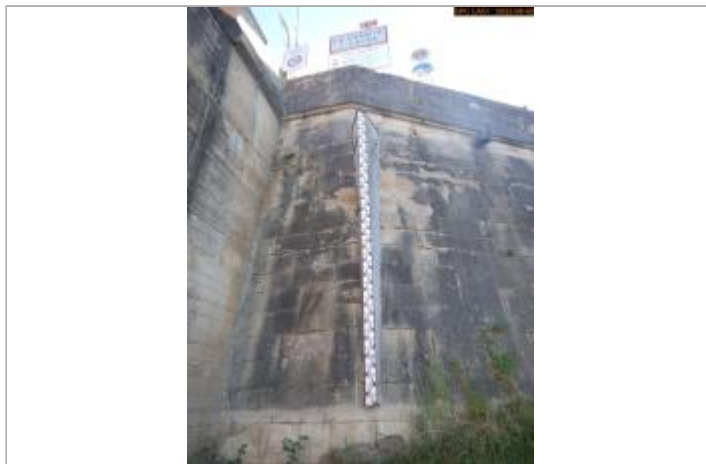
Unité de gestion : Loire-Allier-Cher-Indre**Code** : WEB_S_202301093123 **Date de mise à jour** : 12/05/2025**Auteur** : SPC LACI

Vue du site éloignée

GÉOLOCALISATION

Coordonnées WGS84 : X: 3.01057190 / Y: 47.17547580**Coordonnées RGF93 (Lambert 93)** X: 700800.71 / Y: 6675021.46**Coordonnées RGF93 (ETRS89)** : X: 3.0105719 / Y: 47.1754758**Code Hydro**: ----0000 **Rive de référence**: Droite

19 octobre 1907

Nature de l'inondation : **Débordement de cours d'eau**Altitude calculée de l'eau : **160.12 m**Nature du repère : **Plaque**

Commentaires : Ce repère de crue est une marque gravée. Elle est située à 3.50 m du sol sur le mur du nouveau pont à côté de l'échelle limnimétrique au niveau des 4.40m (lu sur l'échelle).

GÉNÉRAL

Code : WEB_R_202301093746**Date de mise à jour** :**Auteur** : SPC LACI

18/04/2025

MARQUE

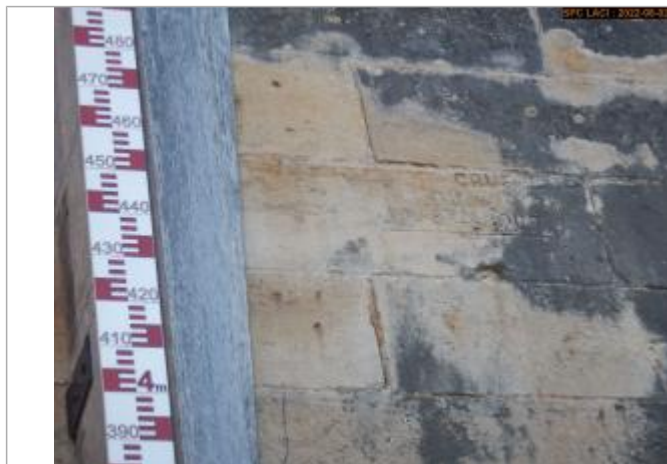
Texte : CRUE DU 19 8BRE 1907**Maximum de l'inondation** : Oui**Visibilité** : Oui**État du repère** : Bon**Pérennité** : Longue**Repère calculé** : Non**PHEC** : Non

Vue du repère éloignée

SOURCE DE REPÉRAGE : SPC LACI, CAMPAGNE DE RECENSEMENT 2022 -**Type de repérage** : Campagne de terrain post-inondation**Organisme(s)** : SPC Loire-Allier-Cher-Indre

NIVELLEMENT GPS - 16/04/2025

Méthode : GPS**Organisme** : EPL**Référence nivelée** : Autre type de référence**Description référence du repère** : Sol**Système altimétrique** : NGF IGN 1969 (système normal)**Altitude de la référence (en m)** : 156.620 m**Différence entre le niveau d'eau et la référence (en m)** : 3.500 m**Altitude calculée de l'eau (en m)** : 160.12 m