



Commune : **MONT-SAINT-AIGNAN**

## Porte garage au n°1 Rue de la Fraternité

**1** Repère(s) sur le site

### GÉNÉRAL

Unité de gestion : Seine aval-Côtiers Normands

Code : WEB\_S\_202212223711 Date de mise à jour : 22/10/2025

Auteur : RDI76

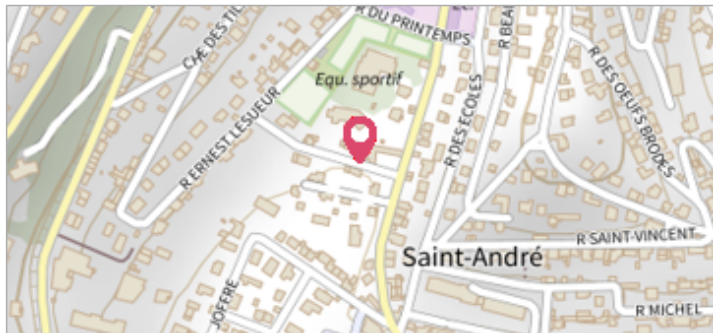

Porte de garage donnant sur la rue

### GÉOLOCALISATION

Coordonnées WGS84 : X: 1.08809091 / Y: 49.45829030

Coordonnées RGF93 (Lambert 93) X: 561350.06 / Y: 6930443.31

Coordonnées RGF93 (ETRS89) : X: 1.0880909 / Y: 49.4582903



**4 juin 2022**

Nature de l'inondation : **Ruissellement**

Nature du repère : **Laisse d'inondation**

Commentaires : Trace d'eau boueuse sur porte garage à environ 38 cm du sol.

### GÉNÉRAL

Code : WEB\_R\_202401045324

Date de mise à jour :

Auteur : RDI76

22/10/2025

### MARQUE

Maximum de l'inondation : Oui

Visibilité : Oui

État du repère : Bon

Pérennité : Moyenne

Repère calculé : Non

PHEC : Non renseigné

SOURCE DE REPÉRAGE : RELEVÉS DE LAISSES EN LIEN AVEC SBVCAR - 07/06/2022

Type de repérage : Campagne de terrain post-inondation

Organisme(s) : DDTM 76

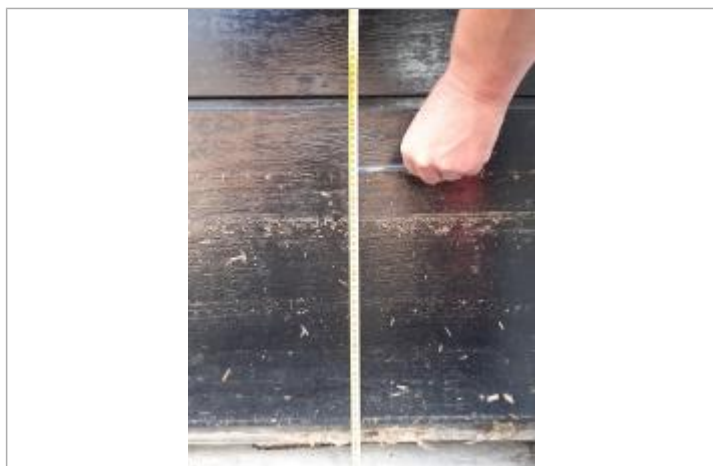

Trace d'eau boueuse sur porte garage à environ 38 cm du sol