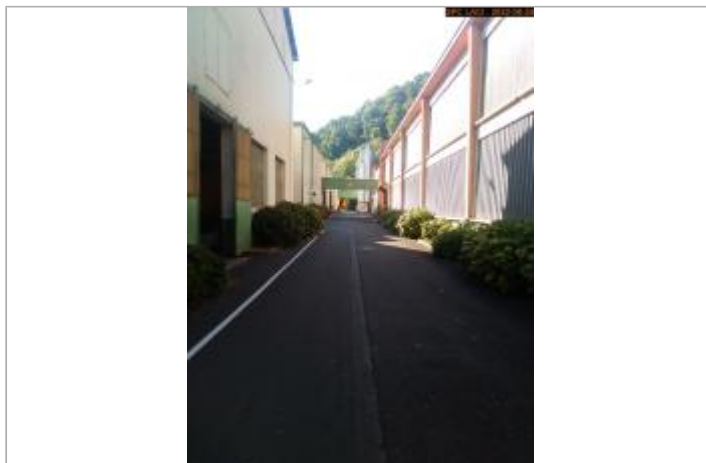
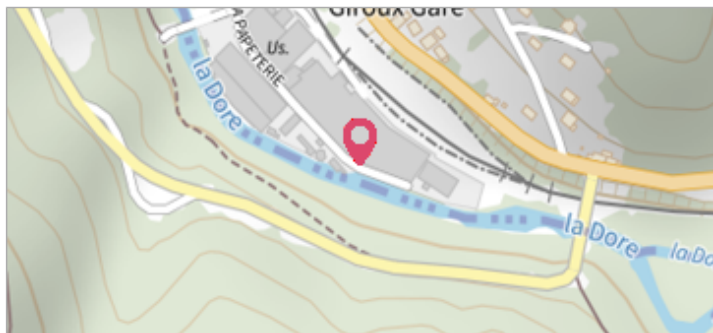

Commune : **OLLIERGUES**Rivière : **La Dore****Papeteries, Giroux Gare****Commentaires :** Ces repères de crue se trouvent dans le complexe de la papeterie au Lieu-dit "Giroux Gare". Plus précisément, ils se situent vers le muret qui longe la Dore au niveau du petit bâtiment de la salle de pompage.**2**

Repère(s) sur le site

**GÉNÉRAL****Unité de gestion :** Loire-Allier-Cher-Indre**Code :** WEB\_S\_202212214733 **Date de mise à jour :** 21/12/2022**Auteur :** SPC LACI

Vue du site éloignée

**GÉOLOCALISATION****Coordonnées WGS84 :** X: 3.59121976 / Y: 45.69246470**Coordonnées RGF93 (Lambert 93) :** X: 746011.52 / Y: 6510494.14**Coordonnées RGF93 (ETRS89) :** X: 3.5912198 / Y: 45.6924647**Code Hydro:** Q0000630 **Rive de référence:** Droite**2 Novembre 2008**Nature de l'inondation : **Débordement de cours d'eau**Altitude calculée de l'eau : **389.893 m**Nature du repère : **Témoignage oral****Commentaires :** Ce repère de crue est un témoignage oral d'un technicien de la papeterie. Il est situé à 0.40 m en dessous du muret longeant la Dore.**GÉNÉRAL****Code :** WEB\_R\_202212215525**Date de mise à jour :****Auteur :** SPC LACI

21/12/2022

**MARQUE****Maximum de l'inondation :** Oui**Visibilité :** Non**État du repère :** Disparu**Pérennité :** Aucune**Repère calculé :** Non**PHEC :** Non**SOURCE DE REPÉRAGE :** SPC LACI, CAMPAGNE DE RECENSEMENT 2022 -**Type de repérage :** Campagne de terrain post-inondation**Organisme :** SPC Loire-Allier-Cher-Indre**NIVELLEMENT GPS - 24/08/2022****Méthode :** GPS**Organisme :** SPC Loire-Allier-Cher-Indre**Référence nivelée :** Autre type de référence**Description référence du repère :** Haut du muret bétonné**Système altimétrique :** NGF IGN 1969 (système normal)**Altitude de la référence (en m) :** 390.293 m**Différence entre le niveau d'eau et la référence (en m) :** -0.400 m**Altitude calculée de l'eau (en m) :** 389.893 m

Vue du repère éloignée