

Commune : **OLLIERGUES** | Rivière : **La Dore**

Papeteries, Giroux Gare

Commentaires : Ces repères de crue se trouvent dans le complexe de la papeterie au Lieu-dit "Giroux Gare". Plus précisément, ils se situent vers le muret qui longe la Dore au niveau du petit bâtiment de la salle de pompage.

2 Repère(s) sur le site

GÉNÉRAL

Unité de gestion : Loire-Allier-Cher-Indre
Code : WEB_S_202212214733 **Date de mise à jour :** 21/12/2022
Auteur : SPC LACI



GÉOLOCALISATION

Coordonnées WGS84 : X: 3.59121976 / Y: 45.69246470
Coordonnées RGF93 (Lambert 93) X: 746011.52 / Y: 6510494.14
Coordonnées RGF93 (ETRS89) : X: 3.5912198 / Y: 45.6924647
Code Hydro: Q0000630 **Rive de référence:** Droite

2 Novembre 2008 | Altitude calculée de l'eau : **389.893 m**

Nature de l'inondation : **Débordement de cours d'eau** | Nature du repère : **Témoignage oral**

Commentaires : Ce repère de crue est un témoignage oral d'un technicien de la papeterie. Il est situé à 0.40 m en dessous du muret longeant la Dore.

GÉNÉRAL

Code : WEB_R_202212215525 **Date de mise à jour :** 21/12/2022
Auteur : SPC LACI



MARQUE

Maximum de l'inondation : Oui
Visibilité : Non **État du repère :** Disparu
Pérennité : Aucune **Repère calculé :** Non
PHEC : Non

SOURCE DE REPÉRAGE : SPC LACI, CAMPAGNE DE RECENSEMENT 2022 -

Type de repérage : Campagne de terrain post-inondation
Organisme : SPC Loire-Allier-Cher-Indre

NIVELLEMENT GPS - 24/08/2022

Méthode : GPS
Organisme : SPC Loire-Allier-Cher-Indre
Référence nivelée : Autre type de référence
Description référence du repère : Haut du muret bétonné
Système altimétrique : NGF IGN 1969 (système normal)
Altitude de la référence (en m) : 390.293 m
Différence entre le niveau d'eau et la référence (en m) : -0.400 m
Altitude calculée de l'eau (en m) : 389.893

Commune : **OLLIERGUES**Rivière : **La Dore****Papeteries, Giroux Gare**

Commentaires : Ces repères de crue se trouvent dans le complexe de la papeterie au Lieu-dit "Giroux Gare". Plus précisément, ils se situent vers le muret qui longe la Dore au niveau du petit bâtiment de la salle de pompage.

2

Repère(s) sur le site

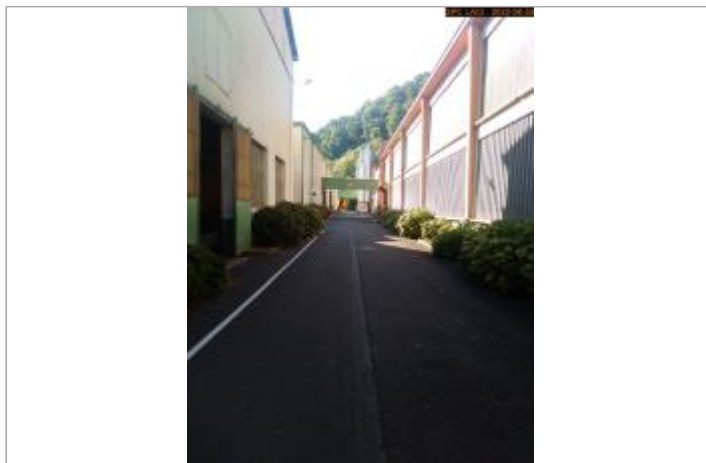
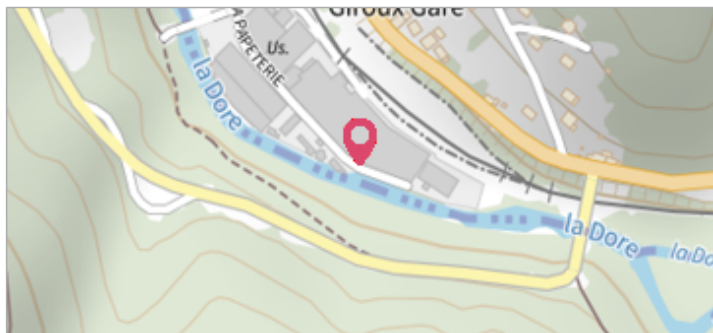
GÉNÉRAL**Unité de gestion :** Loire-Allier-Cher-Indre**Code :** WEB_S_202212214733**Date de mise à jour :** 21/12/2022**Auteur :** SPC LACI

Vue du site éloignée

GÉOLOCALISATION**Coordonnées WGS84 :** X: 3.59121976 / Y: 45.69246470**Coordonnées RGF93 (Lambert 93) :** X: 746011.52 / Y: 6510494.14**Coordonnées RGF93 (ETRS89) :** X: 3.5912198 / Y: 45.6924647**Code Hydro:** Q0000630**Rive de référence:** Droite**3 Décembre 2003**Altitude calculée de l'eau : **388.495 m**Nature de l'inondation : **Débordement de cours d'eau**Nature du repère : **Témoignage oral**

Commentaires : Ce repère de crue est un témoignage oral d'un technicien de la papeterie. Il est situé à 1.10 m en dessous de la dalle au niveau de la salle de pompage dans la partie basse de l'usine.

GÉNÉRAL**Code :** WEB_R_202212211946**Date de mise à jour :****Auteur :** SPC LACI

21/12/2022

MARQUE**Maximum de l'inondation :** Oui**Visibilité :** Non**État du repère :** Disparu**Pérennité :** Aucune**Repère calculé :** Non**PHEC :** Non

Vue du repère

SOURCE DE REPÉRAGE : SPC LACI, CAMPAGNE DE RECENSEMENT 2022 -**Type de repérage :** Campagne de terrain post-inondation**Organisme :** SPC Loire-Allier-Cher-Indre**NIVELLEMENT GPS - 24/08/2022****Méthode :** GPS**Organisme :** SPC Loire-Allier-Cher-Indre**Référence nivelée :** Autre type de référence**Description référence du repère :** Sol (entrée salle)**Système altimétrique :** NGF IGN 1969 (système normal)**Altitude de la référence (en m) :** 389.595 m**Différence entre le niveau d'eau et la référence (en m) :** -1.100 m**Altitude calculée de l'eau (en m) :** 388.495