



Commune : **LE CENDRE**

30 Avenue du Stade

Commentaires : Ce repère de crue se trouve sur le mur extérieur de la maison face au numéro 28. Elle se trouve dans la première impasse de l'Avenue du stade à gauche quand on vient de l'Avenue de l'Auzon. Il est issu d'une crue de l'Auzon

1 Repère(s) sur le site

GÉNÉRAL

Unité de gestion : Loire-Allier-Cher-Indre
Code : WEB_S_202212052024 **Date de mise à jour :** 05/12/2022
Auteur : SPC LACI



Vue du site éloignée

GÉOLOCALISATION

Coordonnées WGS84 : X: 3.18592158 / Y: 45.71869750
Coordonnées RGF93 (Lambert 93) X: 714462.56 / Y: 6513252.09
Coordonnées RGF93 (ETRS89) : X: 3.1859216 / Y: 45.7186975



1982

Nature de l'inondation : **Débordement de cours d'eau**

Altitude calculée de l'eau : **345.62 m**

Nature du repère : **Laisse d'inondation**

Commentaires : Ce repère de crue est une laisse de crue sous forme de trace sur le mur sous l'escalier. Il est situé à 0.26 m du sol bétonné.

GÉNÉRAL

Code : WEB_R_202212052848 **Date de mise à jour :** 05/12/2022
Auteur : SPC LACI

MARQUE

Maximum de l'inondation : Oui
Visibilité : Non **État du repère :** Bon
Pérennité : Longue **Repère calculé :** Non
PHEC : Non

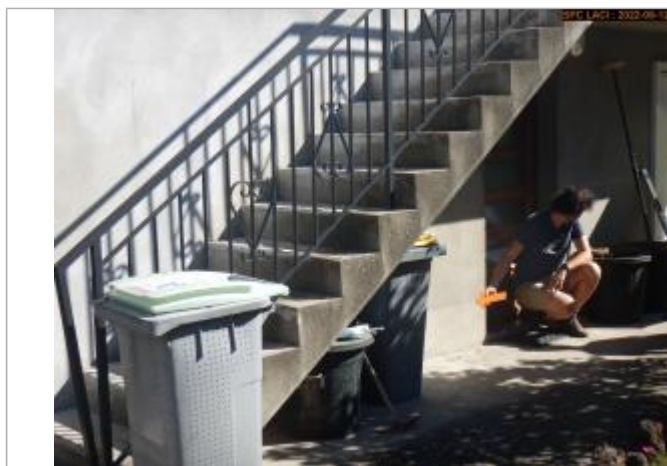

Vue du repère éloignée

SOURCE DE REPÉRAGE : SPC LACI, CAMPAGNE DE RECENSEMENT 2022 -

Type de repérage : Campagne de terrain post-inondation
Organisme(s) : SPC Loire-Allier-Cher-Indre

NIVELLEMENT GPS - 12/09/2022

Méthode : GPS
Organisme : SPC Loire-Allier-Cher-Indre
Référence nivelée : Autre type de référence
Description référence du repère : Sol bétonné
Système altimétrique : NGF IGN 1969 (système normal)
Altitude de la référence (en m) : 345.360 m
Différence entre le niveau d'eau et la référence (en m) : 0.260 m
Altitude calculée de l'eau (en m) : 345.62 m