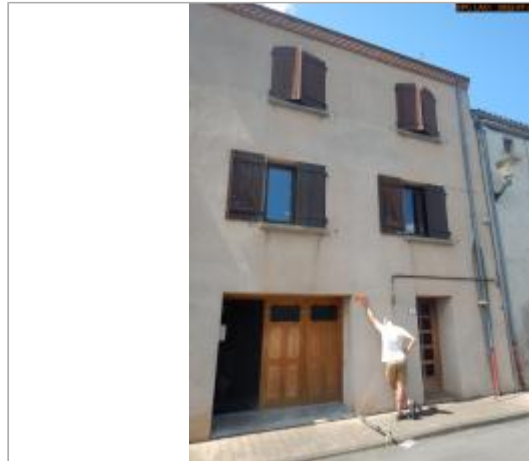

Commune : **COUDES**Rivière : **L' Allier****5 rue Quai d'Allier**

Commentaires : Ces repères de crue se trouvent au niveau de la porte de garage en bois de la maison au numéro N°5 de la rue Quai d'Allier à environ 80 m en aval du pont suspendu de Coudes.

1

Repère(s) sur le site

GÉNÉRAL**Unité de gestion :** Loire-Allier-Cher-Indre**Code :** WEB_S_202211282921**Date de mise à jour :** 14/02/2023**Auteur :** SPC LACI

Vue du site

GÉOLOCALISATION**Coordonnées WGS84 :** X: 3.21031422 / Y: 45.61550793**Coordonnées RGF93 (Lambert 93) :** X: 716390.54 / Y: 6501797.53**Coordonnées RGF93 (ETRS89) :** X: 3.2103142 / Y: 45.6155079**Code Hydro:** K---0080**Rive de référence:** Droite**3 Décembre 2003**Altitude calculée de l'eau : **353.266 m**Nature de l'inondation : **Débordement de cours d'eau**Nature du repère : **Laisse d'inondation**

Commentaires : Ce repère de crue est une marque d'inondation. Elle se trouve sur le haut du montant de la porte du garage à 2.025 m du sol. Elle a disparu aujourd'hui.

GÉNÉRAL**Code :** WEB_R_202211284222**Date de mise à jour :****Auteur :** SPC LACI

28/11/2022

MARQUE**Maximum de l'inondation :** Oui**Visibilité :** Oui**État du repère :** Disparu**Pérennité :** Aucune**Repère calculé :** Non**PHEC :** Non**SOURCE DE REPÉRAGE : CAMPAGNE DE RECENSEMENT SPC LACI 2022 -****Organisme :** SPC Loire-Allier-Cher-Indre**NIVELLEMENT GPS - 27/07/2022****Méthode :** GPS**Organisme :** SPC Loire-Allier-Cher-Indre**Référence nivelée :** Autre type de référence**Description référence du repère :** Sol**Système altimétrique :** NGF IGN 1969 (système normal)**Altitude de la référence (en m) :** 351.241 m**Différence entre le niveau d'eau et la référence (en m) :** 2.025 m**Altitude calculée de l'eau (en m) :** 353.266 m

Vue du repère éloignée