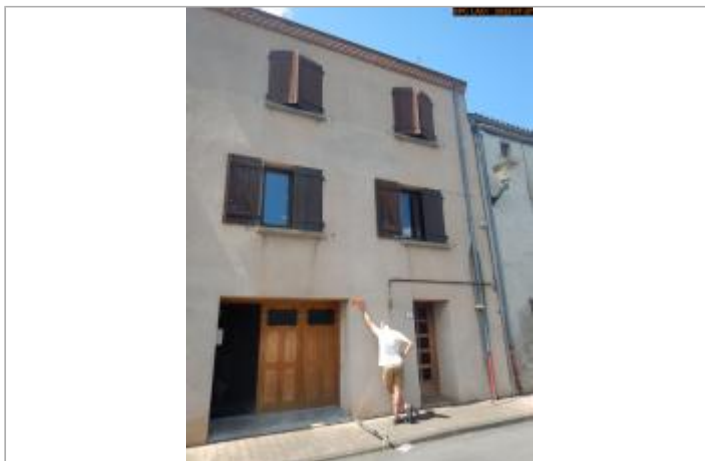

Commune : **COUDES**Rivière : **L' Allier****5 rue Quai d'Allier****Commentaires** : Ces repères de crue se trouvent au niveau de la porte de garage en bois de la maison au numéro N°5 de la rue Quai d'Allier à environ 80 m en aval du pont suspendu de Coudes.**1** Repère(s) sur le site**GÉNÉRAL****Unité de gestion** : Loire-Allier-Cher-Indre**Code** : WEB\_S\_202211282921 **Date de mise à jour** : 14/02/2023**Auteur** : SPC LACI

Vue du site

**GÉOLOCALISATION****Coordonnées WGS84** : X: 3.21031422 / Y: 45.61550793**Coordonnées RGF93 (Lambert 93)** X: 716390.54 / Y: 6501797.53**Coordonnées RGF93 (ETRS89)** : X: 3.2103142 / Y: 45.6155079**Code Hydro**: K---0080 **Rive de référence**: Droite**3 décembre 2003**Altitude calculée de l'eau : **353.266 m**Nature de l'inondation : **Débordement de cours d'eau**Nature du repère : **Laisse d'inondation****Commentaires** : Ce repère de crue est une marque d'inondation. Elle se trouve sur le haut du montant de la porte du garage à 2.025 m du sol. Elle a disparu aujourd'hui.**GÉNÉRAL****Code** : WEB\_R\_202211284222**Date de mise à jour** :**Auteur** : SPC LACI

28/11/2022

**MARQUE****Maximum de l'inondation** : Oui**Visibilité** : Oui**État du repère** : Disparu**Pérennité** : Aucune**Repère calculé** : Non**PHEC** : Non**SOURCE DE REPÉRAGE** : SPC LACI, CAMPAGNE DE RECENSEMENT 2022 -**Type de repérage** : Campagne de terrain post-inondation**Organisme(s)** : SPC Loire-Allier-Cher-Indre**NIVELLEMENT GPS - 27/07/2022****Méthode** : GPS**Organisme** : SPC Loire-Allier-Cher-Indre**Référence nivelée** : Autre type de référence**Description référence du repère** : Sol**Système altimétrique** : NGF IGN 1969 (système normal)**Altitude de la référence (en m)** : 351.241 m**Différence entre le niveau d'eau et la référence (en m)** : 2.025 m**Altitude calculée de l'eau (en m)** : 353.266

Vue du repère éloignée