

Commune : **BALARUC-LES-BAINS****Place du Mail****2**

Repère(s) sur le site

**GÉNÉRAL****Unité de gestion :** Méditerranée Ouest**Code :** WEB\_S\_202211183233**Date de mise à jour :** 21/11/2022**Auteur :** lcesmat

La grille d'évacuation des eaux est située sous le muret de la rampe d'accès

**GÉOLOCALISATION****Coordonnées WGS84 :** X: 3.67719558 / Y: 43.43989690**Coordonnées RGF93 (Lambert 93) :** X: 754848.43 / Y: 6260323.1**Coordonnées RGF93 (ETRS89) :** X: 3.6771956 / Y: 43.4398969**23 octobre 2019**Nature de l'inondation : **Ruissellement**Altitude calculée de l'eau : **1.7 m**Nature du repère : **Repère normalisé (décret n°2005-233)****GÉNÉRAL****Code :** WEB\_R\_202211184358**Date de mise à jour :****Auteur :** lcesmat

14/02/2025

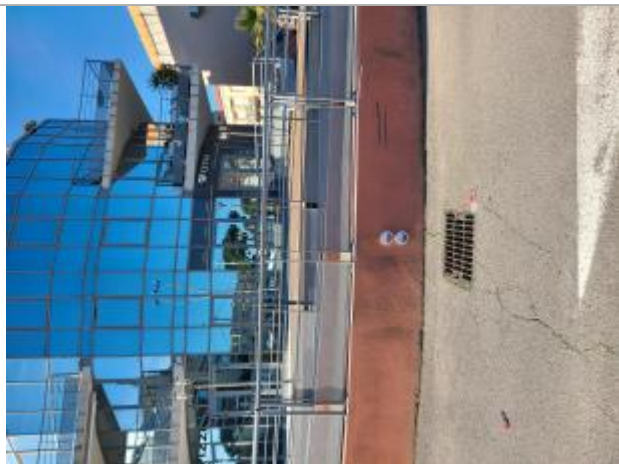
**MARQUE****Maximum de l'inondation :** Oui**Visibilité :** Oui**État du repère :** Bon**Pérennité :** Longue**SOURCE DE REPÉRAGE : ÉTUDE DES PHE DU TERRITOIRE DE THAU PAR LE SMBT (2021/22) -****Type de repérage :** Campagne de terrain post-inondation**RELEVÉ GPS (SMBT)****Méthode :** GPS**Commentaires sur le nivellement :** Vérification de l'altimétrie avec plusieurs repères.**Référence nivelée :** Autre type de référence**Description référence du repère :** Grille d'évacuation des eaux sous la rampe d'accès au restaurant**Système altimétrique :** NGF IGN 1969 (système normal)**Altitude de la référence (en m) :** 1.050 m**Différence entre le niveau d'eau et la référence (en m) :** 0.650 m**Altitude calculée de l'eau (en m) :** 1.7 m

Repère de crue sur la rampe d'accès au KGS